

Proprietária:

Responsável técnico do projeto e execução:

Patricia Dias F. Barbosa
Patricia Dias F. Barbosa
 Engenheira Civil
 CREA RJ 2014103621

Título:
 LAYOUT DA IMÓVEL DENOMINADO CRAS,
 LOCALIZADO NA RUA BARÃO DE APARECIDA Nº 301
 - BAIRRO CENTRO - CARMOZINHA.

ESCALA:
 S/E
 DATA:
 18/09/2023

01/01

Endereço:
 RUA BARÃO DE APARECIDA Nº 301 - BAIRRO
 CENTRO - CARMOZINHA.

ÁREA:
 470,46M²

F.M.A.S. SAKI 300 CONSULTORIA

1 PLANTA BAIXA - TERREJO
Esc. 1:100

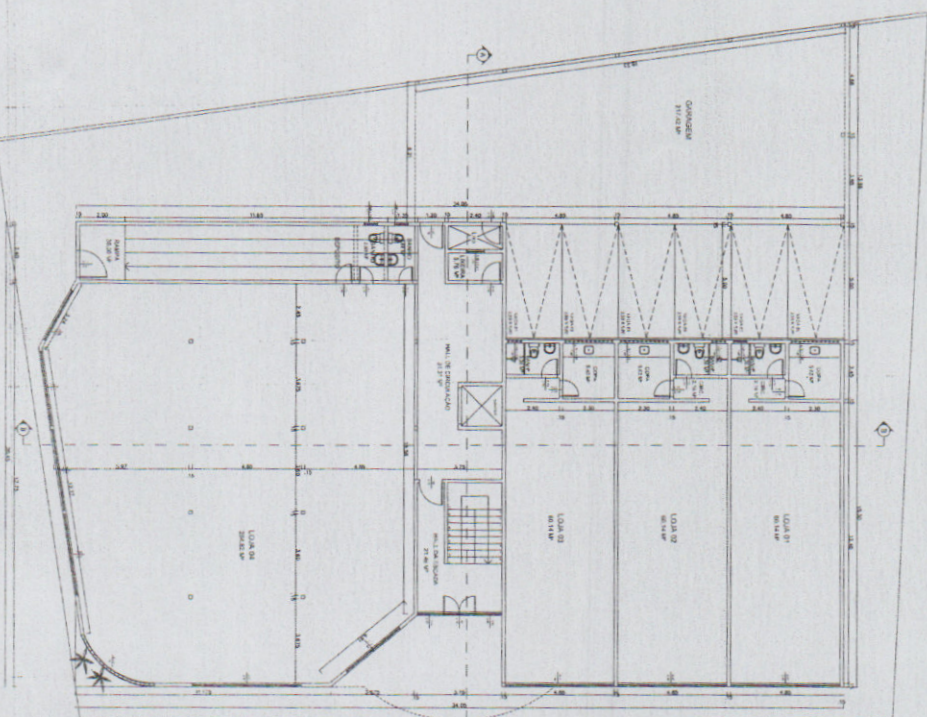

2 PLANTA BAIXA 1º PAVIMENTO
Esc. 1:100

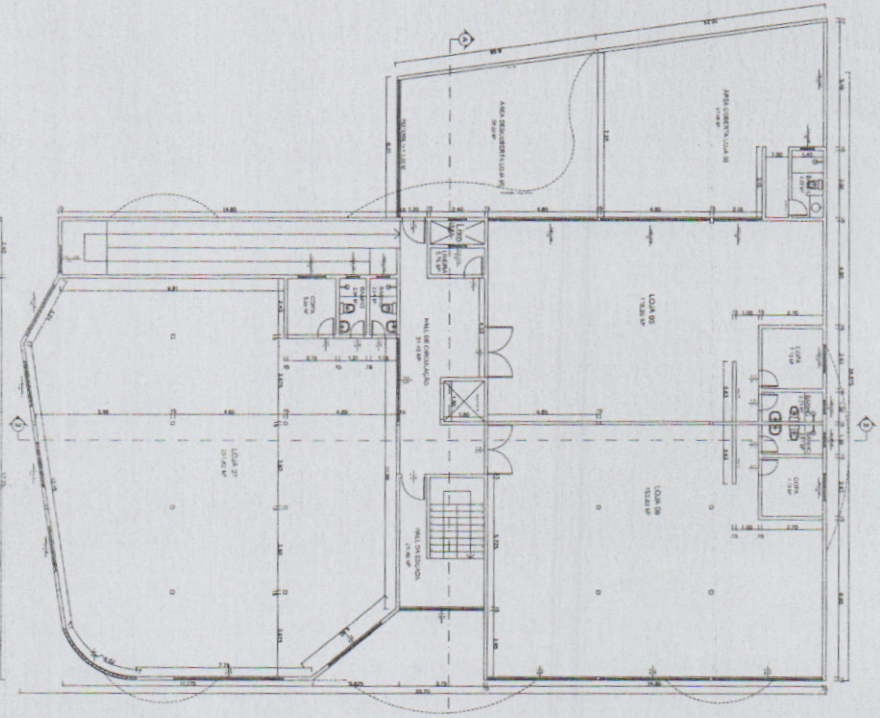

PROJETO PARA CONSTRUÇÃO DE UM PRÉDIO DE USO MISTO (COMERCIAL E RESIDENCIAL) DE 4 PAVIMENTOS SITO A RUA BARÃO DE APARECIDA AREAN Nº 13 ESQUINA COM A TRAVESSA BENEDITO BRANCO - CENTRO - CARMO - RJ

ESCALA	2,1	PLANTA BAIXA
DATA		
PROJETO		
PROJETA		
PROJETO		
NÚMERO DO PROCESSO	083	

FI 36 PROJ. DE *[Signature]*

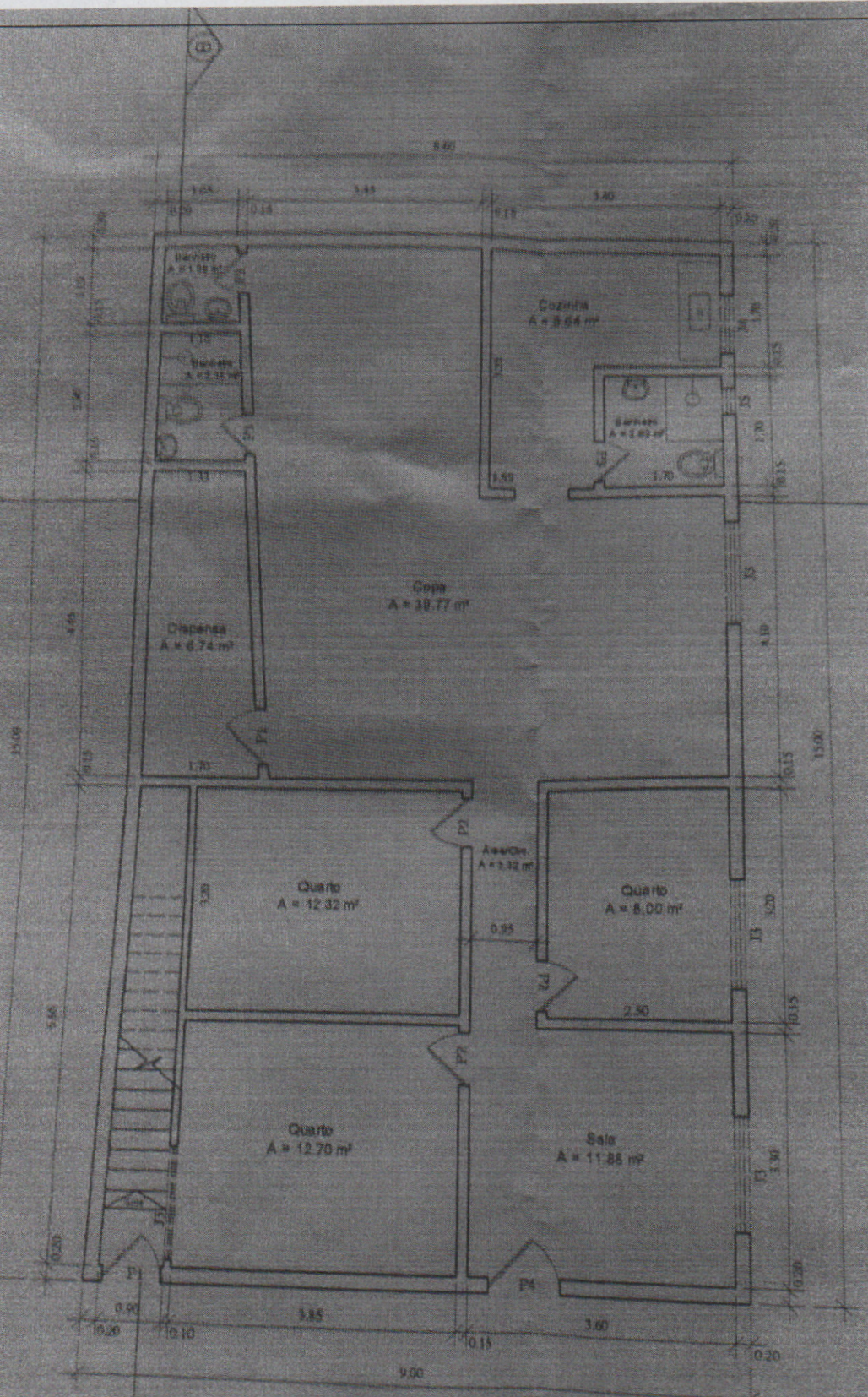

ENAS INFLUENCIA

PLANTA BAIXA
1º PAVIMENTO
ESCALA 1:100

34
Proc.
Dr. *[Signature]*

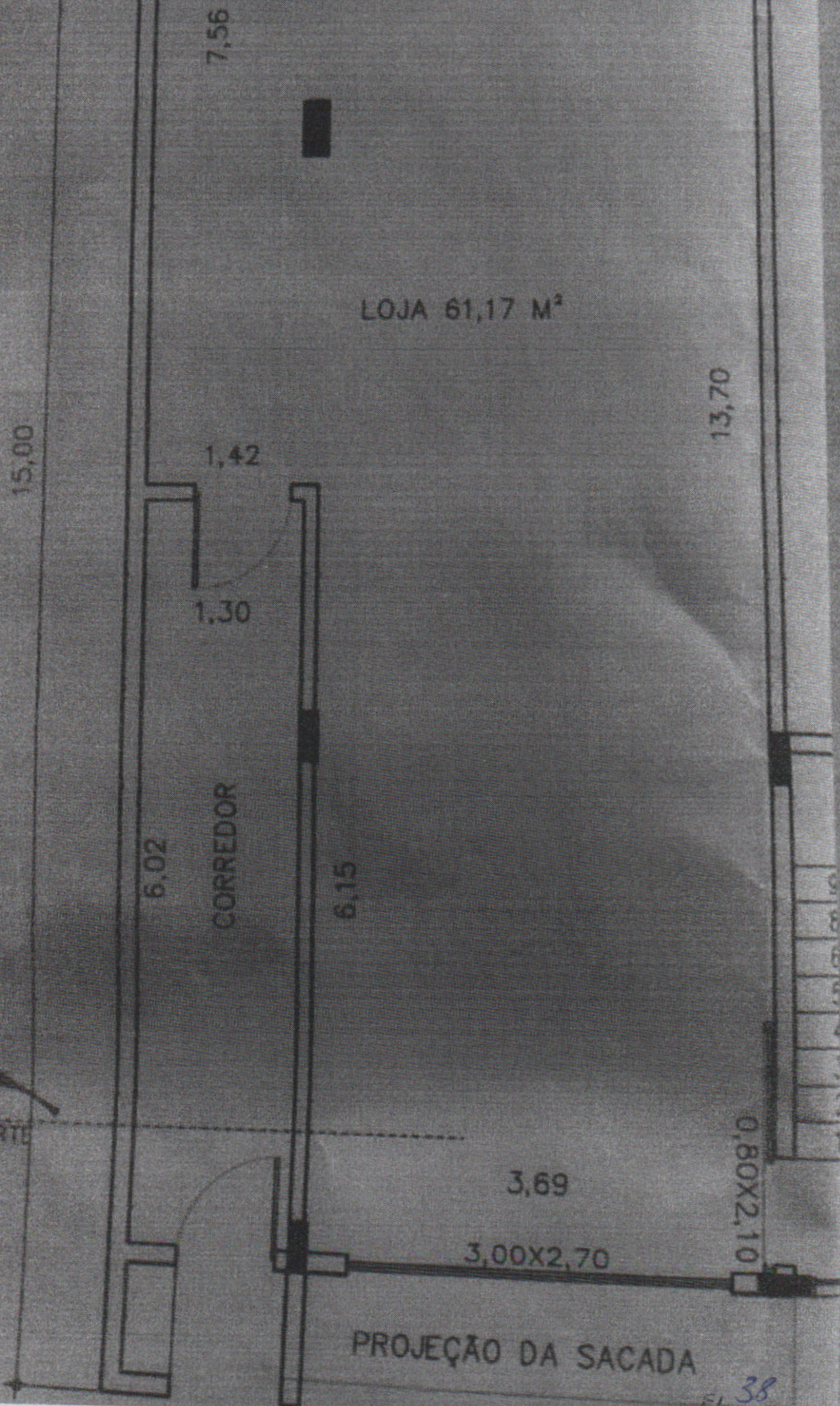

Fl. 38
D. *[Signature]*
Proc. *[Signature]*

FACHADA:

ESCALA: 1 : 100

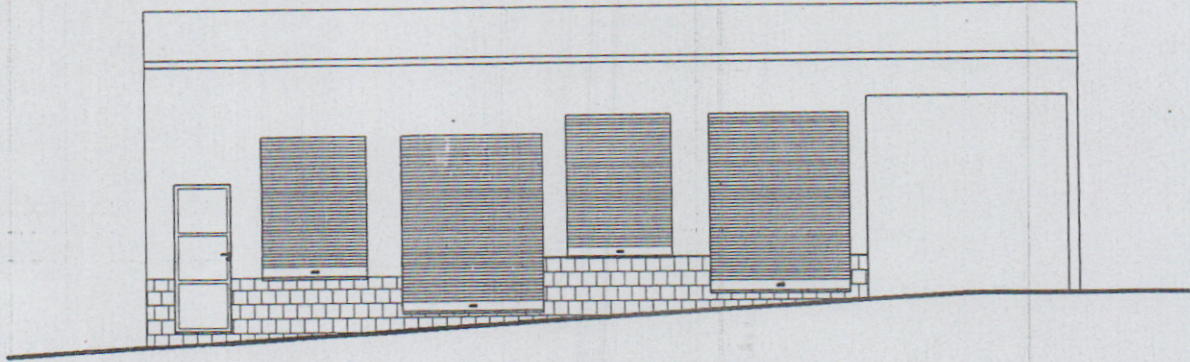

CORTE AB:

ESCALA: 1 : 100

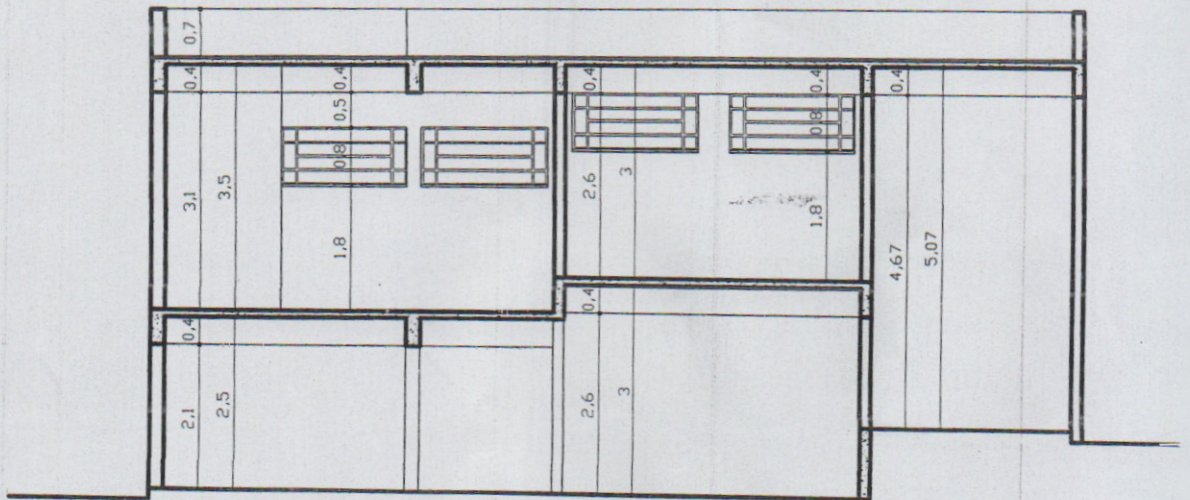

Suelli Possidônio
 Podóloga
 952714907/00
 Só Pe

Suelli Possidônio
 Podóloga
 17/00
 Só Pe

Suelli Possidônio
 Podóloga
 952714907/00
 Só Pe

Suelli Possidônio
 Podóloga
 952714907/00
 Só Pe

FI 40 Proc. _____
 D. _____
Suelli

PLANTA BAIXA (ARQUITETÔNICO):

ESCALA: 1 : 100

Sueli Possidônio
Podóloga
952714907/00
Só Pés

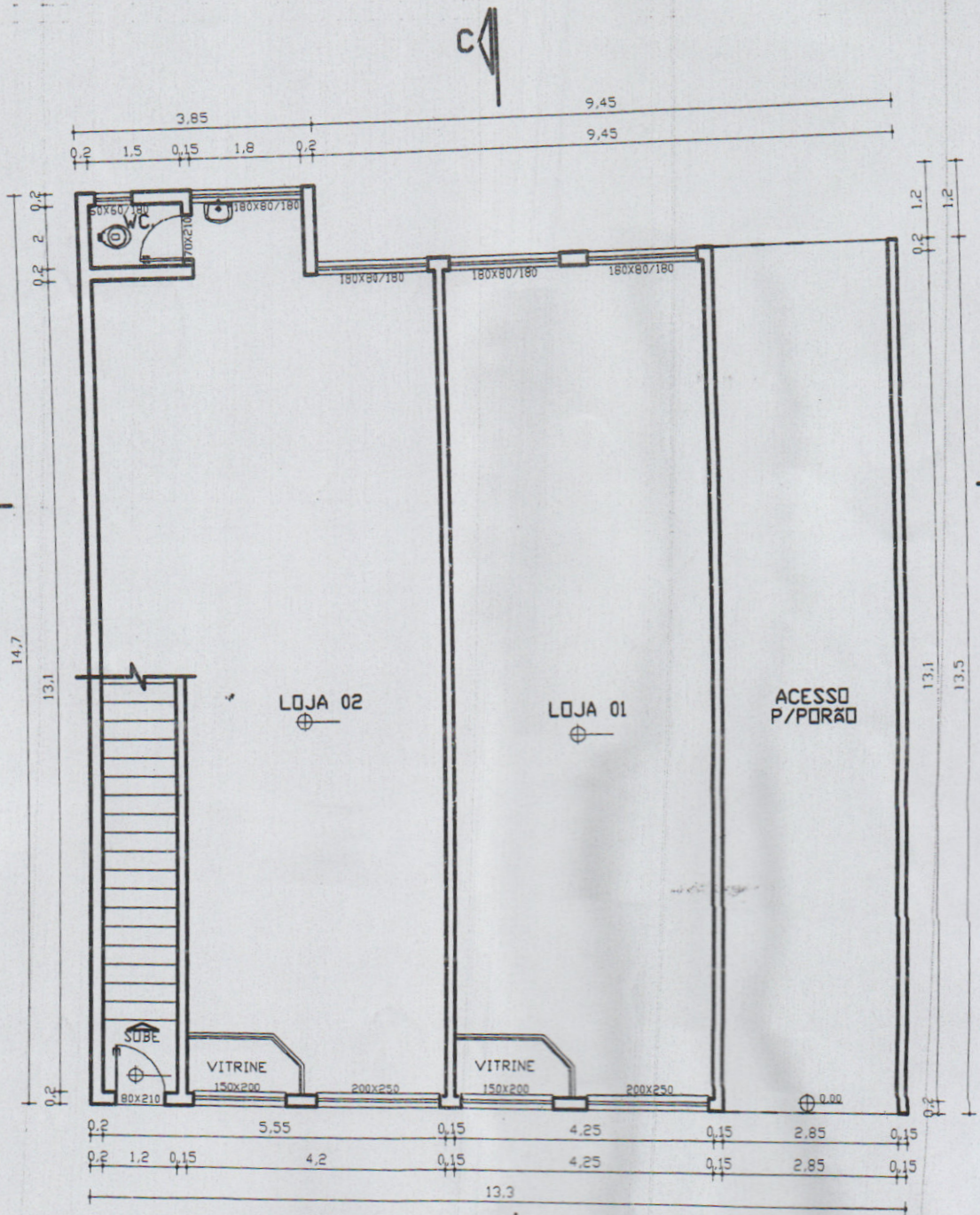

Sueli Possidônio
Podóloga
952714907/00
Só Pés

Fl. 41 Proc. _____

D. *[Handwritten Signature]*

